

REPUBLICA MOLDOVA

Raionul Hîncești

Consiliul sãtesc Negrea

Tel/fax (269)70-2-36/ tel. 70-2-38

e-mail: primaria_negrea@mail.ru

www.negrea.sat.md



РЕСПУБЛИКА МОЛДОВА

Район Хынчешть

Сельский совет Негря

Te/fax: (269)70-2-36/ тел. 70-2-38

e-mail: primaria_negrea@mail.ru

www.negrea.sat.md

DECIZIE Nr. 2/4

din 21.02.2020

s. Negrea

**Cu privire la aprobarea
unui plan geometric**

În conformitate cu Legea privind administrația publică locală nr. 436/2006, art. 14, alin. 2, lit. (b; c) și în baza Legii cadastrului bunurilor imobile nr. 1543/1998, art. 15; 16; 17; 18, dar și conform lucrărilor de măsurare la stabilirea și constatarea hotarelor terenului privat cu destinația din intravilan, efectuate de SRL „Tera plus proiect” la solicitarea proprietarului Consiliul sãtesc Negrea

DECIDE:

1. Se aprobã planul geometric al terenului pentru construcții cu nr. cadastral 5349201116, cu S= 0,2989 ha, proprietar
2. Controlul asupra îndeplinirii prezentei decizii se pune în sarcina inginerului cadastral Vladimir Prescornic.

Președintele ~~Sedintei~~
Consiliului sãtesc Negrea

Gheorghe Iacovlev

Contrasemnat
Secretarul Consiliului
sãtesc Negrea

Galina Guțuțui



PLANUL GEOMETRIC

Numărul cadastral 5349201.116

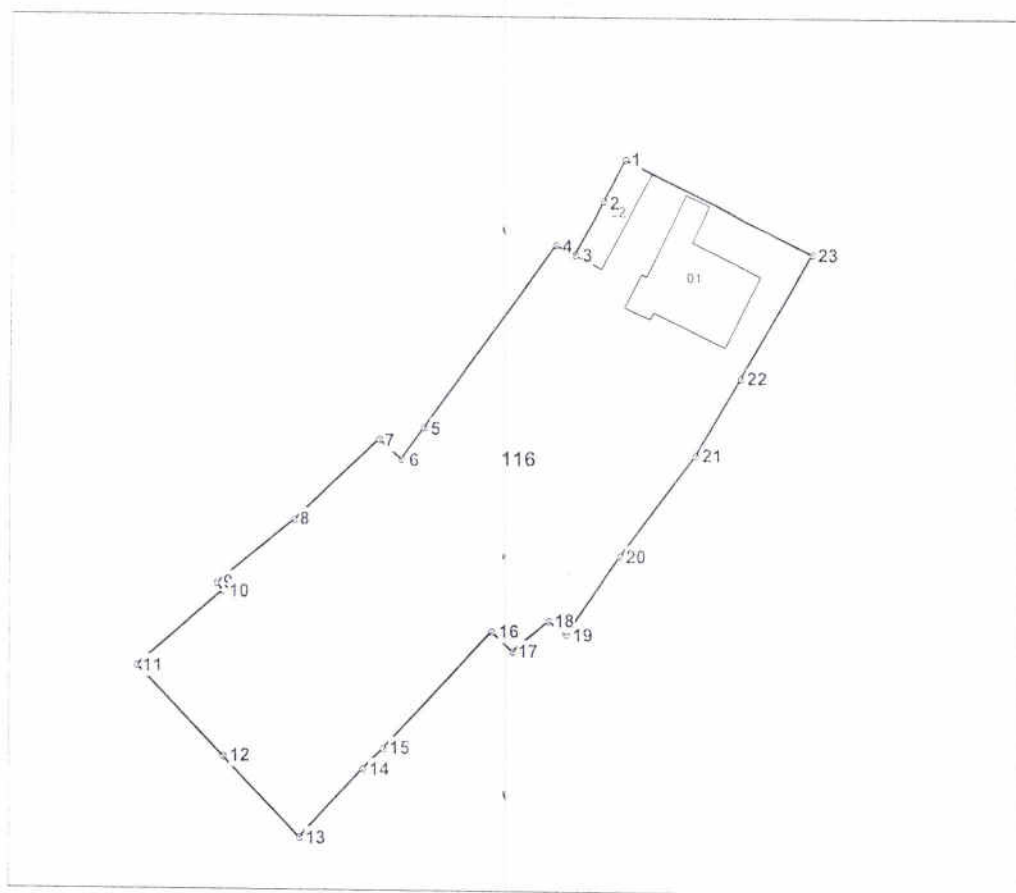

Amplasamentul bunului



116 - numărul cadastral al terenului
01 - numărul cadastral al clădirii

Caracteristicile tehnice ale bunului imobil

Numar_cadastral	Tipul_bunului	Suprafata	Destinatia	Mod_de_folosinta
5349201.116	Teren	0.2989 ha		Pentru construcții
5349201.116.01	construcție			Casa de locuit individuala
5349201.116.02	construcție			Construcție accesorie (Magazie)