

REGULAMENTUL
de desfășurare a activității de comerț în
localitatea Dolna

I.DISPOZIȚII GENERALE

1. Regulamentul de desfășurare a activității de comerț în satul Dolna (în continuare “Regulament”) este elaborat în scopul creării unui mediu favorabil de desfășurare a activității de întreprinzător în cadrul localității, precum și în vederea asigurării liberei concurențe, protecției vieții, sănătății, securității și intereselor economice și sociale ale cetățenilor.

2. Prezentul Regulament stabilește interdicțiile și cerințele de desfășurare a activității de comerț în satul Dolna în conformitate cu prevederile art.6 alin.(1) lit.n) și alin.(5) din Legea nr.231 din 23 septembrie 2010 cu privire la comerțul interior, în următoarele privințe:

1) interdicția de a desfășura activități de comerț sau anumite forme ale activității de comerț, inclusiv comerțul ambulant, în perimetrul anumitor zone sau străzi ori în intervalul anumitor zile sau ore;

2) modul de desfășurare a activităților de comerț în apropierea edificiilor autorităților publice, instituțiilor de învățământ, instituțiilor medicale, lăcașurilor de cult, monumentelor, lucrărilor de artă, edificiilor cu valoare arhitecturală, istorică sau arheologică, zonelor istorice, precum și în locurile (destinațiile) de interes turistic;

3) distribuirea activităților de comerț între zona centrală și zonele periferice ale localității, precum și între zonele aglomerate și cele neaglomerate;

4) raza în care este interzisă comercializarea producției alcoolice în preajma instituțiilor de învățământ, instituțiilor medicale și lăcașurilor de cult;

5) cerințe privind regimul de lucru (orarul de funcționare) al comercianților în perimetrul anumitor zone sau străzi;

6) interdicția de a comercializa anumite produse sau servicii în perimetrul anumitor zone sau străzi.

3. Noțiunile din prezentul Regulament au semnificația stabilită de Legea nr.231 din 23 septembrie 2010 cu privire la comerțul interior și alte acte normative în vigoare.

II.INTERDICȚIA DE DESFĂȘURARE A ACTIVITĂȚII DE COMERȚ

4. Se interzice desfășurarea activității de comerț în perimetrul următoarelor străzi și zone:

- 1) Str. A.S.Pușkin(În preajma gimnaziului Dolna,);
- 2) Str. A.S.Pușkin (În preajma Monumentului Eroilor) ;
- 3) Str. Zamf. Ralli (În preajma lăcașului sfânt).

5. Străzile și zonele în perimetrul cărora este interzisă desfășurarea activității de comerț sînt marcate cu roșu în (Anexa 1) la Regulament.

6. Prin derogare de la prevederile pct.4, se permite desfășurarea activității de comerț în perimetrul străzilor și zonelor stabilite pct.4 în zilele de sărbătoare nelucrătoare și/sau zilelor de sîmbătă și duminică, conform dispoziției primarului satului Dolna.

7.Este interzisă stabilirea programului de lucru în regim non-stop al oricarei unități comerciale sau de prestări servicii după miezul nopții.

8, Prgramul de lucru al uităților comerciale (magazine)- între orele 7.³⁰-22³⁰ iar cele de prestări servicii (Baruri , Săli de nunți), între orele 8 00-24 00 se stabilește de către conducătorul întreprinderii.

9. Regimul de noapte de funcționare a unităților comerciale și/ sau de prestare a serviciilor sociale va fi retras prin decizia Consiliului local în baza petițiilor întemeiate, precum și a sesizărilor parvenite de la instituțiile de resort.

III.INTERDICȚII PRIVIND DESFĂȘURAREA UNOR FORME DE COMERȚ

Secțiunea 1. Comerțul ambulant

7. Se permite/interzice desfășurarea comerțului ambulant în perimetrul următoarelor străzi și zone:

- 1) Str.A.S.Pușkin (centrul localității - loc amenajat de APL).

8. Străzile și zonele în perimetrul cărora este permisă/interzisă desfășurarea comerțului ambulant sînt marcate cu roșu la Regulament (Anexa 2)

Secțiunea 2. Activitatea piețelor

9. Se permite/interzice desfășurarea activității piețelor în perimetrul următoarelor străzi și zone:

- 1) *Strada centrală la intrare în localitate (Teren destinat pentru activitatea pieții prin decizia Consiliului Local).*

10. Străzile și zonele în perimetrul cărora este permisă/interzisă activitatea piețelor sînt marcate cu roșu în (Anexa 3) la Regulament.

IV.DESFĂȘURAREA ACTIVITĂȚII DE COMERȚ ÎN APROPIEREA EDIFICIILOR ȘI ZONELOR STABILITE DE LEGE

Secțiunea 1. Activitatea de comerț în apropierea unor edificii

11. Activitatea de comerț în perimetrul a *30 metri* de la edificiile autorităților publice, instituțiilor de învățămînt, instituțiilor medicale, lăcașurilor de cult, monumentelor, lucrărilor de artă, edificiilor cu valoare arhitecturală, istorică sau arheologică, conform listei stabilite de (Anexa 4) se desfășoară cu respectarea următoarelor cerințe:

- 1) Comerciantul este obligat să desfășoare activități de comerț conform cerințelor privind regimul de lucru (orarul de funcționare), stabilite de autoritatea administrației publice locale în regulamentul de desfășurare a activităților de comerț în localitate.
- 2) Respectarea schemei de amplasare a unității mobile utilizate de comerciant.
- 3) Comercianții sînt obligați să asigure colectarea, depozitarea și transportarea deșeurilor rezultate din activitatea de comerț în conformitate cu legislația privind gestionarea deșeurilor.

Secțiunea 2. Activitatea de comerț în anumite zone

12. Activitatea de comerț în zonele istorice și în locurile (destinațiile) de interes turistic, stabilite de (Anexa 5), se desfășoară cu respectarea următoarelor cerințe:

- 1) *Se interzice comerțul ambulant în aceste zone*

V.INTERDICȚII PRIVIND COMERCIALIZAREA UNOR PRODUSE SAU PRESTAREA UNOR SERVICII

Secțiunea 1. Comercializarea producției alcoolice

13. Se interzice comercializarea producției alcoolice în raza de 30 metri din preajma instituțiilor de învățămînt, instituțiilor medicale și lăcașurilor de cult, indicate în (Anexa 4) la prezentul Regulament.

Secțiunea 2. Interdicții

- 1) Se interzice amplasarea sălilor de joc și aparatelor de joc, și desfășurarea jocurilor de noroc.
- 2) Se interzice desfășurarea comerțului stradal neautorizat pe întreg teritoriul localității.

VI.CERINȚE PRIVIND REGIMUL DE LUCRU AL COMERCIANȚILOR

- 14.** Se interzice desfășurarea activității de comerț în afara graficului de activitate .

Anexa nr.2 la Regulamentul de desfășurare a activității de comerț în Satul Dolna
Străzile și zonele în perimetrul cărora este permisă desfășurarea comerțului ambulant

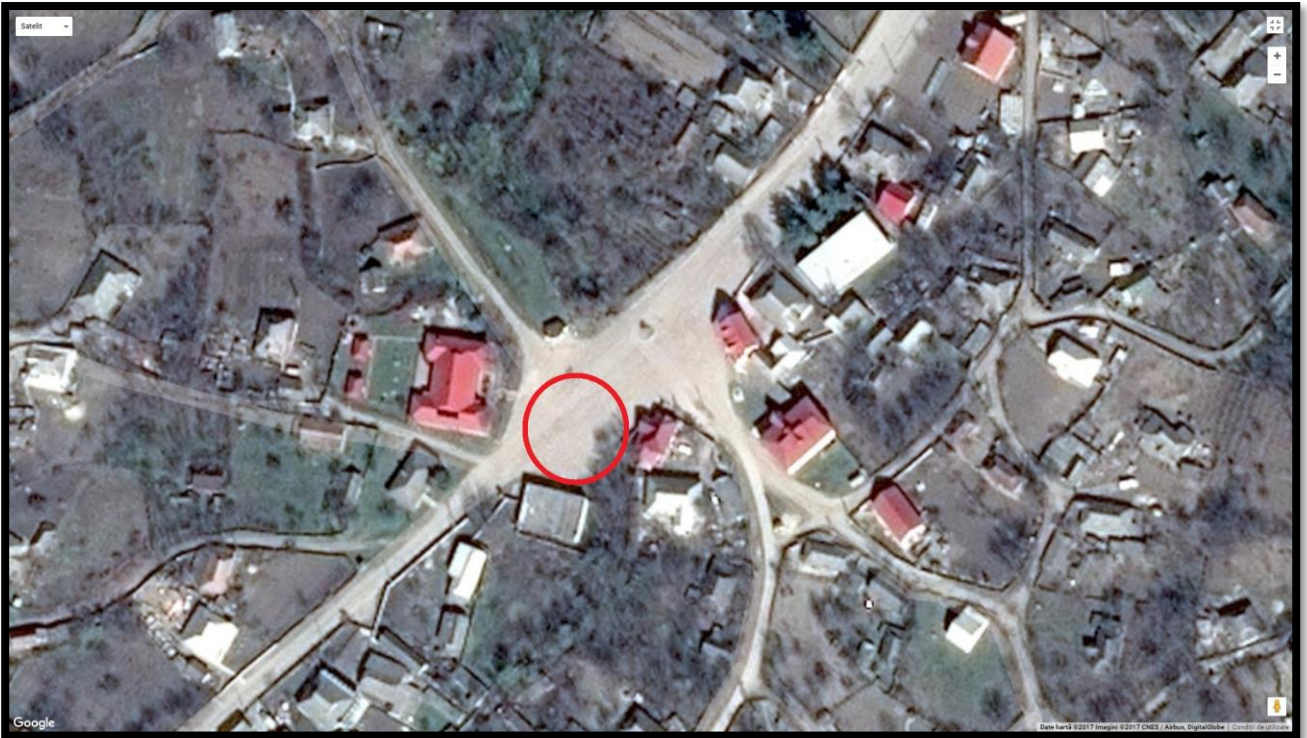

Anexa nr.3 la Regulamentul de desfășurare a activității de comerț în *Satul Dolna*
Străzile și zonele în perimetrul cărora este permisă activitatea piețelor



Anexa nr.4 la Regulamentul de desfășurare a activității de comerț în *Satul Dolna*
 Lista edificiile autorităților publice, instituțiilor de învățământ, instituțiilor medicale,
 lăcașurilor de cult, monumentelor, lucrărilor de artă, edificiilor cu valoare arhitecturală, istorică sau
 arheologică din *Satul Dolna*

Autorități publice	Adresa
Primăria	Str. A.S.Pușkin 25
Instituții de învățământ	Adresa
Gimnaziul Dolna	Str. A.S.Pușkin
Grădinița de copii "Ghiocel"	Str. A.S.Pușkin
Instituții medicale	Adresa
OMF Dolna	Str. A.S.Pușkin
Lăcașuri de cult	Adresa
Biserica Nasterea Măicii Domnului	Str. Zamf. Ralli
Monumente	Adresa
Monumentul eroilor	Str. A.S.Pușkin
Conacul Zamfirachi Arbore Ralli	Conform Registrului Monumentelor Republicii Moldova

Anexa nr.5 la Regulamentul de desfășurare a activității de comerț în *Satul Dolna*
 Zonele istorice și locurile (destinațiile) de interes turistic din *Satul Dolna* .

