

PLANUL GEOMETRIC

Numărul cadastral 6457115.003

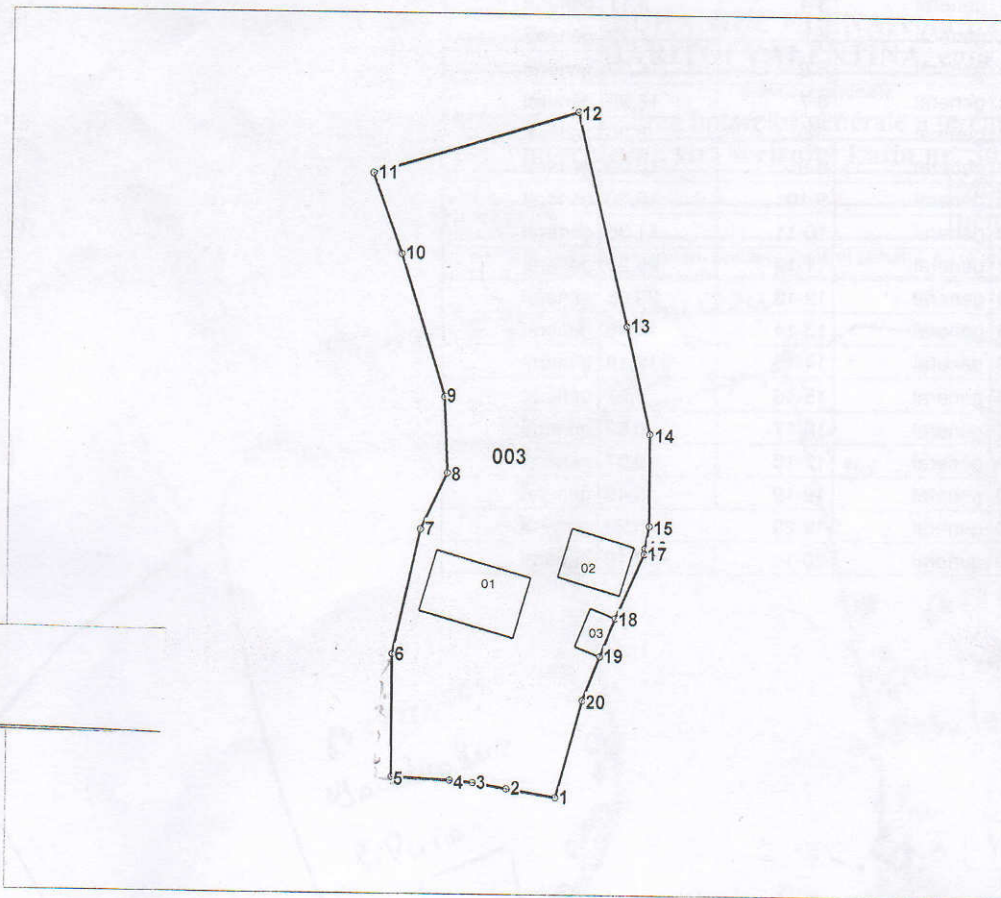

Amplasamentul bunului

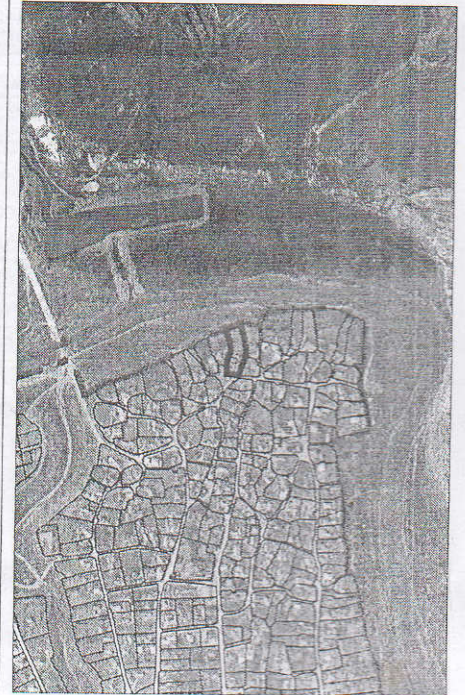

003 - numarul cadastral al terenului
01 - numarul cadastral al cladirii

Caracteristicile tehnice ale bunului imobil

Numar_cadastral	Tipul_bunului	Suprafata	Destinatia	Mod_de_folosinta
6457115.003	Teren	0.232 ha	Pentru constructii	Pentru constructii
6457115.003.01	constructie	109.2 m.p.		Casa de locuit individuala
6457115.003.02	constructie	57.2 m.p.		Casa de locuit individuala
6457115.003.03	constructie	19.8 m.p.		Constructie accesorie (bucatarie de vara)

I.E. "AGENTIA SERVICII PUBLICE"
Serviciul cadastral teritorial ORHEI
RECEPZIONAT
Data: 15.03.2021
Inginer cadastral: *[Signature]*
Semnatura: *[Signature]*

Numărul cadastral: 6457115.003

Catalogul de coordonate si parametrii hotarului.

Punct	X_	Y_	Tipul_punct	Hotar	Distanta	Tipul_hotar
1	236 500,9802	248 884,2200	general	1-2	6,65	general
2	236 494,4234	248 885,3256	general	2-3	4,50	general
3	236 489,9920	248 886,0978	general	3-4	3,11	general
4	236 486,8934	248 886,3788	general	4-5	7,72	general
5	236 479,1810	248 886,7570	general	5-6	16,08	general
6	236 479,1238	248 902,8342	general	6-7	16,99	general
7	236 482,6802	248 919,4500	general	7-8	8,20	general
8	236 486,1402	248 926,8800	general	8-9	10,00	general
9	236 485,6222	248 936,8640	general	9-10	19,80	general
10	236 479,7302	248 955,7700	general	10-11	11,36	general
11	236 475,8502	248 966,4500	general	11-12	28,28	general
12	236 502,9302	248 974,6100	general	12-13	29,08	general
13	236 509,7670	248 946,3436	general	13-14	14,46	general
14	236 512,9900	248 932,2496	general	14-15	12,18	general
15	236 513,0534	248 920,0710	general	15-16	2,97	general
16	236 512,5002	248 917,1500	general	16-17	0,69	general
17	236 512,4402	248 916,4600	general	17-18	9,37	general
18	236 508,7102	248 907,8600	general	18-19	5,49	general
19	236 506,6802	248 902,7600	general	19-20	6,23	general
20	236 504,4302	248 896,9500	general	20-1	13,19	general

14075

nr.
Sub

la ce

am p

Adre

Nr. 1

645

(in ca

pre

Mențiuni:

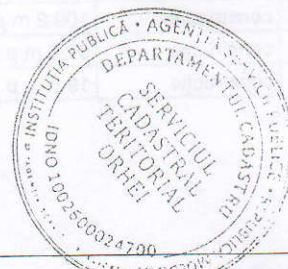

COORDONAT		Instituția Publică "Agenția Servicii Publice"	
Conducătorul Autorității Publice competente		Serviciul Cadastral Teritorial Orhei	
Corobciuc Ianec <i>[Signature]</i> L.S.		r-nul Orhei, sat. Pohorniceni, str. Scrisului Latin nr. 30	
Reprezentantul Autorității Publice competente		Conducător / Verificat	Stavila N.
Moruz Elena <i>[Signature]</i>		(semnătura, ștampila)	(numele, prenumele)
Titularul de drepturi		Executant	Condrea D.
"BUHANIUC ELENA, cota 1/2" <i>[Signature]</i>		(semnătura)	(numele, prenumele)
"MARITOI VALENTINA, cota 1/2" <i>[Signature]</i>		Data elaborării:	Sistem de coordonate:
		08-06-2021	MoldRef99
		(data inspectării în teren)	Scara:
			1:1000

Act de stabilire a hotarelor terenului

14075 din 08-06-2021

nr.

data inspectării

Subsemnatul, Moruz Elena ing. cad., reprezentantul: Primăriei sat Pohorniceni

numele, prenumele, Funcția

(denumirea autorității publice)

la cererea proprietarului dl/ dnei

BUHANIUC ELENA, cota 1/22005027037688MARIȚOI VALENTINA, cota 1/20991011429097

numele, prenumele

IDNP

am procedat la recunoașterea vecinătăților și stabilirea hotarelor generale a terenului:

Adresa	r-nul Orhei, sat. Pohorniceni, str. Scrisului Latin nr. 30	
Nr. cadastral	Destinația	Modul de folosință
6457115.003	pentru construcție	pentru construcție

(în cazul întocmirii actului de stabilire a hotarelor de stabilire în vederea înregistrării primare, numărul cadastral nu se indică)

prezentant în schiță:

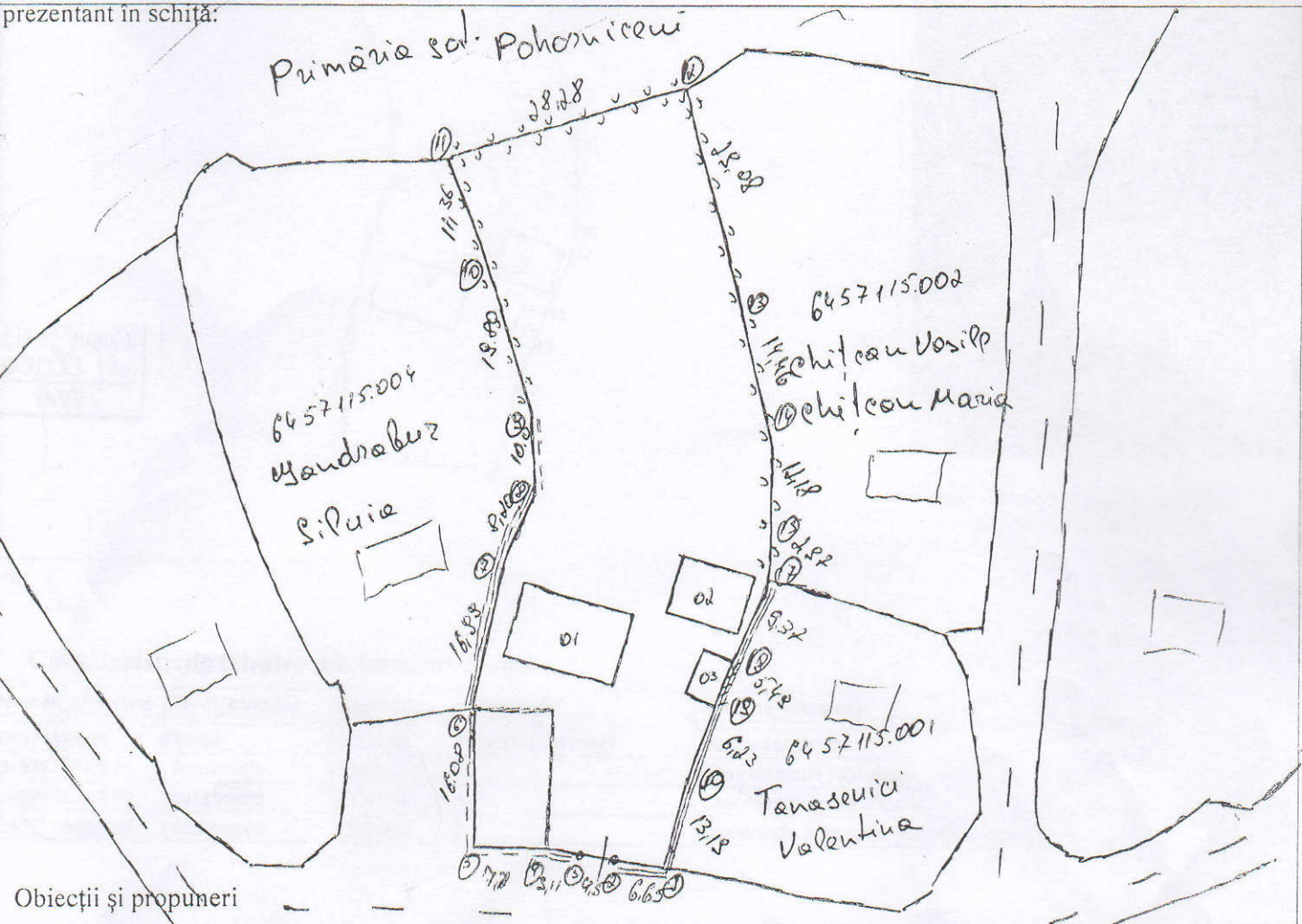



Caracteristicile tehnice și descrierea hotarelor

Latura de la pct. pînă la pct.)	Descrierea hotarului (tipul materializării)	Adiacenți (nume, prenume, IDNP)	Tipul hotarului (general/fix)
1-2	pond din beton / 2-3 porți / 3-4 gard beton	DRUM	general
4-6	peretele construcției / neînălțat	DRUM	general
6-8	pond din beton	Mandrabuz Silvia	general
8-11	pond din beton metalic	Mandrabuz Silvia	general
11-12	pond din beton metalic	Primărie Pohorniceni	general
12-17	pond din beton metalic	Chitcan V/M	general
17-18	pond din beton cu țoluri din beton	Tanasevici V	general
18-19	peretele construcției 03"	Tanasevici V	general
19-1	gard din beton cu țoluri din beton	Tanasevici V	general

Noi, persoanele prezente la recunoașterea și stabilirea hotarelor generale a terenului descris mai sus, acceptăm hotarele stabilite prin prezentul act, fiind de acord cu acestea.

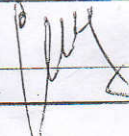
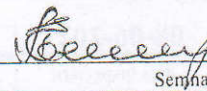
Prezentul act este întocmit în două exemplare, dintre care: unul se prezintă titularului de drept asupra terenului ale cărui hotare sunt stabilite în prezentul act, celălalt se păstrează în arhiva primăriei și va fi păstrat la executantul lucrării.

Executantul lucrărilor de măsurare S.C.T. Orhei (denumirea întreprinderii)	Condrea D. Nume, Prenume	 Semnatura
Reprezentantul autorității publice locale com/sat Pohorniceni (denumirea autorității)	Moruz Elena Nume, Prenume	 Semnatura
Proprietarul terenului	BUHANIUC ELENA, cota 1/2 Nume, Prenume	✓  Semnatura
Proprietarul terenului	MARIȚOI VALENTINA, cota 1/2 Nume, Prenume	✓  Semnatura

Cusut și sigilat
