



REPUBLICA MOLDOVA
RAIONUL NISPORENI
CONSILIUL SĂTESC GROZEȘTI



MD - 6427 satul Grozești, raionul Nisporeni
Tel : (0264 - 43) 2-36 , (0264 - 43) 6-68 , (0264 - 43) 2-38 -fax
Primaria.Grozești@gmail.com
WEB : grozești.sat.md

DECIZIE nr. 3 / 4

din 30 septembrie 2022

s. Grozești

Cu privire la corectarea erorilor
comise în redactarea numelui și / sau prenumelui
deținătorului de teren, prezente ca urmare
a procesului masiv de perfectare și înregistrare
a Titlurilor de autentificare a dreptului deținătorului de teren.

În conformitate cu art. 14 alin.(1) și 93) din Legea nr. 436-XVI din 28.12.2006 privind administrația publică locală; art. 18, pct.(40, lit. (c) și art. 38 din Legea cadastrului bunurilor imobile nr.1543 din 25.02.1998; Codul Civil al Republicii Moldova nr. 1107 din 06.06.2002 art.4,art.53 pun. (1),(4); Hotărârea Guvernului nr.437 din 11.09.2019 pentru aprobarea Regulamentului privind modul de corectare a erorilor comise în procesul atribuirii în proprietate a terenurilor și în baza Adeverinței SEAI Nisporeni nr. 2834 din 25.08.2022, examinând cererea și actele confirmative depuse de cet. [REDACTED] în scopul evitării dificultăților în cadrul procesului de gestionare a proprietății și a celorlalte procese care succed lor; ținând cont avizul comisiei pentru agricultură, protecția mediului și amenajarea teritoriului, consiliul local Grozești:

DECIDE:



1. Se ia act de informația prezentată de Savin Iustin , specialistul primăriei, cu privire la erorile comise în procesul perfectării Titlurilor de autentificare a drepturilor deținătorilor de teren.
2. Se permite corectarea erorilor prezente în redactarea numelui și prenumelui în Titlurile de autentificare a dreptului deținătorului de teren, după cum urmează:

Nr. d/o	Nr. cadastral	Suprafața (ha)	Greșit Proprietarul	Corect Proprietarul
01.		0,134		
02.		0,2857		
03.		0,4767		

3. Secretara Consiliului local Svetlana Mitofan va efectua corectările menționate în pct. 2 din prezenta decizie cu aplicarea semnăturii și ștampilei în Titlurile de autentificare a dreptului deținătorului de teren.
4. Specialistul primăriei Grozești Savin Iustin va efectua modificările respective în Registrul deținătorilor de terenuri a primăriei și va prezenta toate materialele ce rezultă din prezenta decizie pentru introducerea modificărilor în Registrul Bunurilor Imobile la SCT Nisporeni.
5. Controlul executării prezentei decizii se atribuie primarului Tofan Serghei
6. Decizia se publică în Registrul de Stat al Actelor Locale și se aduce la cunoștință persoanelor interesate.

AU VOTAT : Pro - 8 , Contra - 0 , Abținuți - 0

Președintele ședinței

Liliana MOCANU

Contrasemnat :

Secretara Consiliului

Svetlana MITROFAN



Oficiu
Consiliul Local
24.08.2022
mm
A

Către Consiliul
local s. Grozești

Cerere

Eu subsemnatul, [redacted] rog să-mi
fie corectat în titlu de autentificare a
dreptului deținător de teren cu Nr. [redacted],
Nr. [redacted], Nr. [redacted]. Numele de familie
din [redacted] în [redacted].

[redacted]

24.08.22

REPUBLICA MOLDOVA
PRIMĂRIA SATULUI GROZEȘTI
r-nul NISPORNI
INTRARE NR. 34
24.08.2022

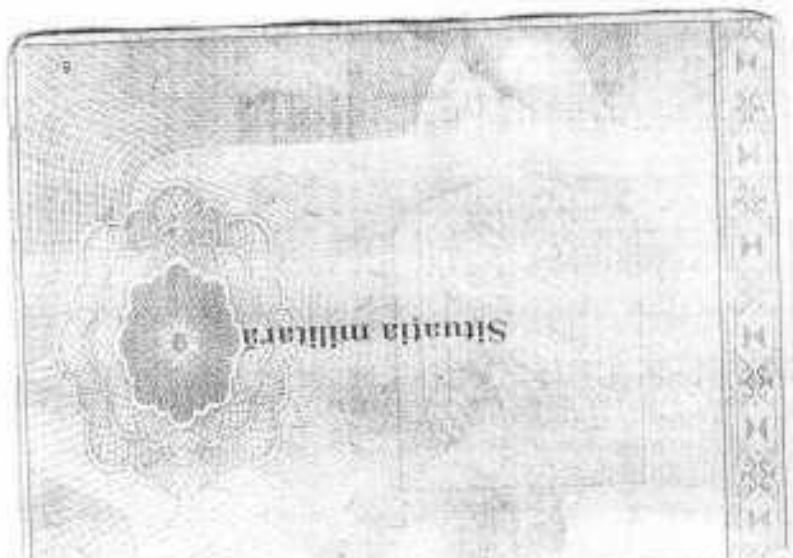

Datele de identitate ale titularului

Numele [REDACTED]

Prenumele [REDACTED]

Data nasterii [REDACTED]

Locul nasterii MDA NISPORENI GROZESTI

Numarul de identificare [REDACTED]

REPUBLICA MOLDOVA
MDA CA BULETIN DE IDENTITATE

[REDACTED]

Numele [REDACTED]

Prenumele [REDACTED]

Data nasterii [REDACTED]

Locul nasterii MDA NISPORENI

AB(IV)RH+162,CAPRUI

06 11 2007 24

[REDACTED] [REDACTED]

ACORD

pentru efectuarea corectării erorilor comise în cadrul executării lucrărilor cadastrale și/sau de elaborare a proiectelor de organizare a teritoriului și a procesului masiv de perfectare și înregistrare a Titlurilor de autentificare a dreptului deținătorului de teren în satul Grozești, raionul Nisporeni.

Prin prezentul, cet. [REDACTED], îmi dau acordul pentru inițierea și efectuarea corectării erorilor comise în cadrul executării lucrărilor cadastrale și/sau de elaborare a proiectelor de organizare a teritoriului precum și a procesului masiv de perfectare și înregistrare a Titlurilor de autentificare a dreptului deținătorului de teren pe numele [REDACTED] și accept corectarea numelui în [REDACTED]

Confirm că pentru toată perioada de îndeplinire a corectării mă voi abține de la efectuarea tranzacțiilor cu terenurile respective, nu voi retrage prezentul acord, voi colabora cu reprezentanții primăriei în orice problemă ce ține de corectare.

Mă oblig să depun la Primărie actele ce confirmă dreptul de proprietate, pentru terenurile implicate în procesul de corectare a erorilor.

Nr. d/o	Numele și prenumele deținătorului	Nr. cadastral	Depunerea actului de drept la Primărie	Semnătura deținătorului	Data depunerii semnăturii
01.	[REDACTED]	[REDACTED]	da	[REDACTED]	24-08-22
02.	[REDACTED]	[REDACTED]	da	[REDACTED]	24-08-22
03.	[REDACTED]	[REDACTED]	da	[REDACTED]	24-08-22

Semnăturile sunt confirmate de:



Secretarul consiliului local:

Serghei. TOFAN

Svetlana. MITROFAN



REPUBLICA MOLDOVA
RAIONUL NISPORENI
PRIMĂRIA SATULUI GROZEȘTI
MD - 6427, satul Grozești, raionul Nisporeni
Tel : (0264 - 43) 2-36 , (0264 - 43) 6-68 , (0264 - 43) 2-38 -fax
Primaria.Grozești@gmail.com
WEB : grozești.sat.md



Nr. 412

24.08.2022

EXTRAS DIN REGISTRUL DE GOSPODĂRII

Precum că în Registrul de Gospodării nr. [redacted] Contul Personal nr. [redacted],
pagina nr. [redacted] din anul 2022 este înregistrat(ă) cet. [redacted]
a.n. [redacted] IDNP [redacted], proprietar(ă) a terenului
sub construcții cu supr. 0,134ha, cod cadastral [redacted]
Grădini cu supr. 0,2857 ha, cod cadastral [redacted],
Grădini cu supr. 0,4767 ha, cod cadastral [redacted].

Adeverința este eliberată pentru a fi prezentată la locul solicitării.



Serghei TOFAN
Svetlana MITROFAN

Executor.
Iustin Savin, specialist
Tel : 0264-43- 668

Atenție : Documentul conține date cu caracter personal. Prelucrarea ulterioară a acestor date poate fi efectuată numai în condițiile prevăzute de Legea nr. 133 din 08.07. 2011 privind protecția datelor cu caracter personal.

1. Titlul de autentificare a dreptului asupra pământului este eliberat

definitorului _____ (persoanei fizice sau juridice)

r-l. Nisporeni, sat. Grozești

(adresa persoanei fizice sau juridice)

2. Prin decizia primăriei _____ sat. **Grozești**

Nr. **2** din **15 februarie 1992** definatorului **15-BV**

repartizat în **proprietate privată**

(proprietate, posesiune, folosință)

pământ cu o suprafață totală de **0.134** ha în hotarele indicate în plan.

3. Scopul repartizării terenului **Sub construcții**

4. Trecut în Registrul cadastral al definatorilor de terenuri la

nr. **482** din **23 ianuarie 2002**

5. Eliberat _____

25 noiembrie 2004

(data eliberării, cu cifre și litere)

L.Ș. Primarul _____

Secretarul _____

Inginerul pentru reglementarea
regimului proprietății funciare _____

Întocmit în două exemplare: primul se înmânează definatorului, al doilea se depune spre păstrare la oficiul cadastral teritorial, conform Hotărârii Guvernului nr. 1030 din 12.10.1998

Planul sectorului (sectoarelor) repartizate

Adresa bunului imobil: r-l. Nisporeni, sat. Grozești

Numărul cadastral: _____

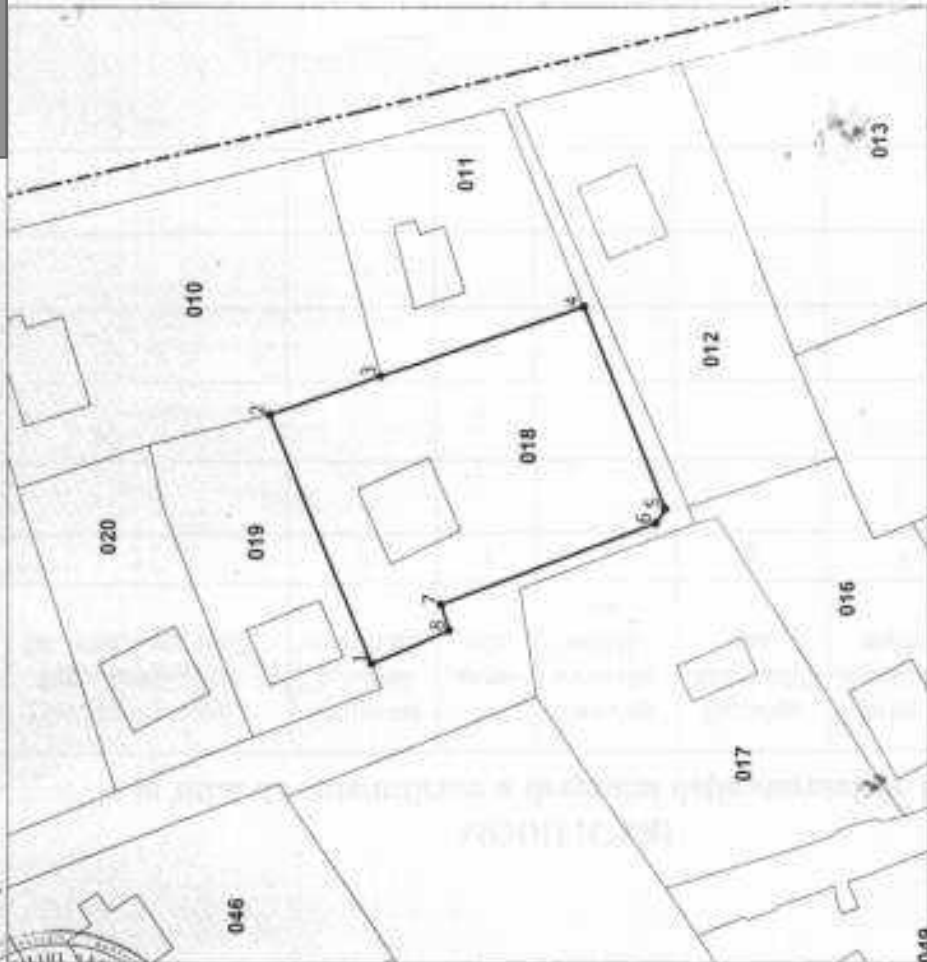

Hotarele Generale

Scara 1:1000

Enumerarea adiacenților
Adiacenții sunt indicați pe planul cadastral

Distanța: 7-8 = 3,5 m

1-2 = 34,92 m 8-1 = 11,01 m

2-3 = 15,1 m

3-4 = 27,88 m

4-5 = 28,25 m

5-6 = 2,19 m

6-7 = 29,67 m

1. Titlul de autentificare a dreptului asupra pământului este eliberat

definitivului

(persoanei fizice sau juridice)

r-l. Nisporeni, sat. Grozești

(adresa persoanei fizice sau juridice)

2. Prin decizia primăriei

Nr. **2** din **15 februarie 1992** sat. **Grozești** deținătorului i s-a

repartizat în **proprietate privată**

(proprietate, posesiune, folosință)

pămîni cu o suprafață totală de **0.2857** ha în hotarele indicate în plan.

3. Scopul repartizării terenului **Grădini**

4. Trecut în Registrul cadastral al deținătorilor de terenuri la

nr. **482** din **23 ianuarie 2002**

5. Eliberat

2 decembrie 2004

(data eliberării, cu cifre și litere)



Primarul

Secretarul

Inginerul pentru reglementarea
regimului proprietății funciare

Planul sectorului (sectoarelor) repartizate

Adresa bunului imobil: r-l. Nisporeni, sat.
Grozești, extravilan

Numărul cadastral:



Hotarele

Scara 1:1200

Enumerarea adiacenților

Adiacenții sunt indicați pe planul cadastral

Distanta:

7-1 = 106.61 m

1-2 = 27.28 m

2-3 = 105.59 m

3-4 = 5.37 m

4-5 = 13.69 m

5-6 = 4.89 m

6-7 = 3.51 m

Întocmit în două exemplare: primul se înmânează
deținătorului, al doilea se depune spre păstrare la oficiul cadastral
teritorial, conform Hotărârii Guvernului nr. 1030 din 12.10.1998

1. Titlul de autentificare a dreptului asupra pământului este eliberat

deținătorului _____ (persoanei fizice sau juridice)
r-l. Nisporeni, sat. Grozești
(adresa persoanei fizice sau juridice) **sat. Grozești**

2. Prin decizia primăriei _____ din **15 februarie 1992** deținătorului i s-a
Nr: **2**

repartizat în proprietate privată
(proprietate, posesiune, folosință)
pământ cu o suprafață totală de **0,4767** ha în hotarele
indicate în plan.

3. Scopul repartizării terenului Grădini
4. Trecut în Registrul cadastral al deținătorilor de terenuri la
nr. **482** din **23 ianuarie 2002**

5. Eliberat _____ **2 decembrie 2004**
(data eliberării, cu cifre și litere)

Primarul _____
Secretarul _____
Ingenierul pentru reglementarea _____
regimului proprietății funciare _____

Înlocuim în două exemplare: primul se înmânează deținătorului, al doilea se depune spre păstrare la oficiul cadastral teritorial, conform Hotărârii Guvernului nr. 1030 din 12.10.1998

Planul sectorului (sectoarelor) repartizate

Adresa bunului imobil: r-l. Nisporeni, sat. _____
Grozești, extravilan

Numărul cadastral: _____



Hotarele

Scara 1:1200

Enumerarea adiacenților
Adiacenții sunt indicați pe planul cadastral

Distinția:
1-2 = 100,42 m
2-3 = 47,62 m
3-4 = 99,95 m
4-1 = 47,6 m





REPUBLICA MOLDOVA
RAIONUL NISPORENI
PRIMĂRIA SATULUI GROZEȘTI
MD - 6427, satul Grozești, raionul Nisporeni
Tel : (0264 - 43) 2-36 , (0264 - 43) 6-68 , (0264 - 43) 2-38 -fax
Primaria.Grozești@gmail.com
WEB : grozești.sat.md



Nr. 70

24.08.2022

BEDP Nisporeni
dl. Victor Gherghelegiu

DEMERS

Prin prezentul , solicităm respectuos confirmarea faptului dacă [REDACTED]
[REDACTED] domiciliat(ă) în s. Grozești, r-
nul Nisporeni și [REDACTED]
domiciliat(ă) în s. Grozești , r-nul Nisporeni este una și aceeași persoană.

Confirmarea va servi temei pentru emiterea Deciziei Consiliului local Grozești de operare a corectării erorilor prezente în redactarea numelui susnumitei în Titlul de autentificare a dreptului deținătorului de teren , amplasat în s. Grozești.



Serghei TOFAN

Executor.
Savin Iustin , specialist
Tel : 0264-43-668

Atenție : Documentul conține date cu caracter personal. Prelucrarea ulterioară a acestor date poate fi efectuată numai în condițiile prevăzute de Legea nr. 133 din 08.07. 2011 privind protecția datelor cu caracter personal.



AGENȚIA SERVICII PUBLICE A REPUBLICII MOLDOVA
Departamentul acte de identitate, cetățenie și evidență a persoanelor
Serviciul eliberare a actelor de identitate NISPORENI

MD-6401, or. Nisporeni, str. Ioan Vodă cel Viteaz, nr.5. Tel./Fax. +373 264 2 56 36

25.08.2022 nr. 2834

Date cu caracter personal

Dlui Serghei TOFAN
Primarul comunei Grozești

MD-6427, orașul Nisporeni, satul Grozești

Cu referire la demersul Dumneavoastră nr.70 din 24.08.2022, Vă informăm, că potrivit datelor din Registrul de stat al populației figurează cet.

Șef

Victor GHERGHELEGIU

Gheorghe Borș, 069550478