REPUBLICA MOLDOVA
RAIONUL CRIULENI
CONSILIUL COMUNAL
BOȘCANA

MD-4813, comuna Boșcana, raionul Criuleni
tel/fax : +373 248 70-2-36, e-mail: primaria.boscana@mail.ru

РЕСПУБЛИКА МОЛДОВА
КРИУЛЯНСКИЙ РАЙОН
СОВЕТ КОММУНЫ
БОШКАНА

МД – 4813, коммунна Бошкана, Криулянского района
tel/fax : +373 248 70-2-36, e-mail: primaria.boscana@mail.ru

DECIZIA

Nr. 2/7
din 26 martie 2021

Cu privire la inițierea procedurii de delimitare a terenului proprietate publică din domeniul privat

În temeiul art.14 (2), lit.b) al *Legii privind administrația publică locală* nr.436/2006, cu modificările și completările ulterioare , în conformitate cu prevederile art.16 al *Legii privind delimitarea proprietății publice*, nr.29/2018, Consiliul comunal

DECIDE:

1. Se acceptă inițierea procedurii de delimitare selectivă a terenului proprietate publică din domeniul privat a Primăriei Boșcana , suprafața 0,1156 ha, categoria de destinație- II, terenuri din intravilanul localității, modul de folosință construcții, domeniul privat , amplasat în intravilanul satului Boșcana.

2. Primarul comunei Boșcana va asigura executarea lucrărilor de delimitare în conformitate cu prevederile legislației și după întocmirea setului de documente va prezenta materialele Consiliului local spre aprobare.

3. Prezenta decizie întră în vigoare la data publicării în Registrul de stat al actelor locale.

Președintele ședinței, **Sîrbu Viorica**

Contrasemnează:

Secretarul consiliului, **Petrașcu Aliona**

Au votat: ***„Pentru"*** -12 , ***„Contra"*** - 0 , ***„S-au abținut"*** - 0.

NOTĂ INFORMATIVĂ

La proiectul de decizie nr. 2/7 din 26 martie 2021

„Cu privire la inițierea procedurii de delimitare a terenului proprietate publică"

1. Denumirea autorului și, după caz, a participanților la elaborarea proiectului
Proiectul de decizie ***„Cu privire la inițierea procedurii de delimitare a terenului proprietate publică din domeniul privat"*** este elaborat de specialistul superior în domeniul cadastrului funciar al Primăriei Boșcana (Sajin Maria).
2.Condițiile ce au impus elaborarea proiectului de act normativ și finalitățile urmărite
Proiectul de decizie ***„Cu privire la inițierea procedurii de delimitare a terenului proprietate publică din domeniul privat"*** este elaborat în conformitate cu prevederile art.14 (2), lit.b) al *Legii privind administrația publică locală* nr.436/2006, cu modificările și completările ulterioare , în conformitate cu prevederile art.16 al *Legii privind delimitarea proprietății publice*, nr.29/2018
3.Principalele prevederi ale proiectului de act normativ și evidențierea elementelor noi
Proiectul deciziei prevede acceptarea inițierii procedurii de delimitare selectivă a terenului proprietate publică din domeniul privat a Primăriei Boșcana , numărul conturului conform materialelor evidenței cantitative și calitative_____, suprafața 0,1156 ha, categoria de destinație- II, terenuri din intravilanul localității, modul de folosință construcții, domeniul privat, amplasat în intravilanul satului Boșcana.
4. **Fundamentarea economico-financiară**
Implementarea proiectului prevede cheltuieli suplimentare legate de lucrările cadastrale.
5. Modul de încorporare a actului în cadrul normativ în vigoare
În conformitate cu art.14 din Legea nr.436/2006 privind administrația publică locală, art.4 di Legea nr.435/2006 privind descentralizarea administrativă, proiectul deciziei se încadreaza în cadrul normativ în vigoare
6. **Avizarea și consultarea publică a proiectului**
Ținând cont de prevederile Legii nr.239 din 13.11.2008, privind transparența în procesul decizional, proiectul de decizie este plasat pe panoul informativ al primăriei, pe pagina web http://boscana.sat.md/proiecte-de-decizii/ .
7. Constatarea expertizei anticorupție
Proiectul de decizie a fost elaborat în strictă conformitate cu prevederile legislației în vigoare. Proiectul de decizie nu conține careva norme care ar favoriza corupția.

Proiectul de decizie este elaborat în conformitate cu metodologia de efectuare a expertizei anticorupție a proiectelor de acte legislative, anexa nr. 2 la Hotărârea colegiului Centrului Național Anticorupție nr.6 din 20.10.2018
8. Constatările expertizei juridice
În conformitate cu art.14 al Legii 436 din 28.12.2006 privind administrația publică locală, proiectul deciziei 2/7 se încadreaza în cadrul legal. Structura și conținutul actului corespund normelor de tehnică legislativă.

Proiectul deciziei se prezintă comisiilor consultative de specialitate pentru avizare și se propune Consiliului comunal Boșcana pentru examinare și aprobare în ședință.

Specialist superior Sajin Maria

REPUBLICA MOLDOVA

Consiliul comunei Boşcana

Comisia funciară

AVIZ

Din „25" Martie 2021

La proiectul de decizie nr. 2/7 din "26" martie 2021

Cu privire la inițierea procedurii de delimitare a terenului proprietate publică.

În conformitate cu prevederile Legii privind administrația publică locală nr.436 – XVI din 28.12.2006 , Regulamentul Consiliului comunal Boșcana , Comisia

DECIDE:

1. ***Comisia funciară consideră că proiectul de decizie este elaborat în conformitate cu actele normative în vigoare.***
2. ***Se recomandă (nu se recomandă) adoptarea proiectului de decizie , în următoarele condiții:***

Se recomandă: inițierea procedurii de delimitare selectivă a terenului proprietate publică din domeniul privat al Primăriei Boșcana, cu suprafața de 0,1106 ha categoria de destinație – II terenuri din intravilanul localității, modul de folosință construcții, domeniul privat.

Președintele comisiei ***Bounegru Ludmila***

Secretarul comisiei ***Iacub Iurie***

PLANUL GEOMETRIC

Numarul cadastral: 3118118468

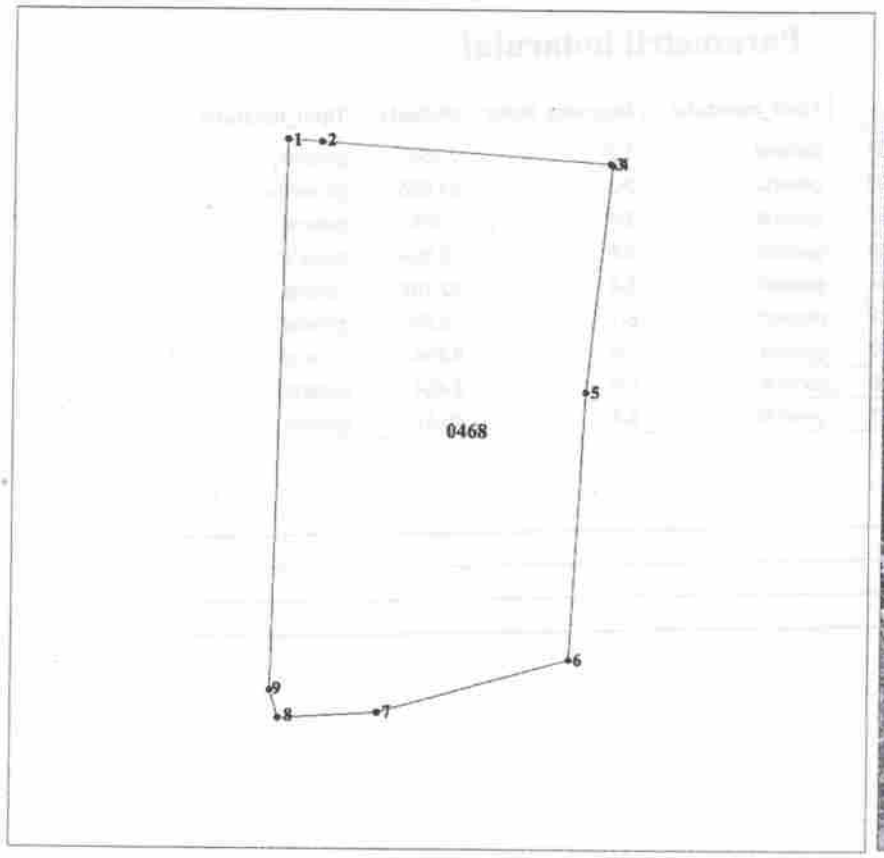

Amplasamentul bunului

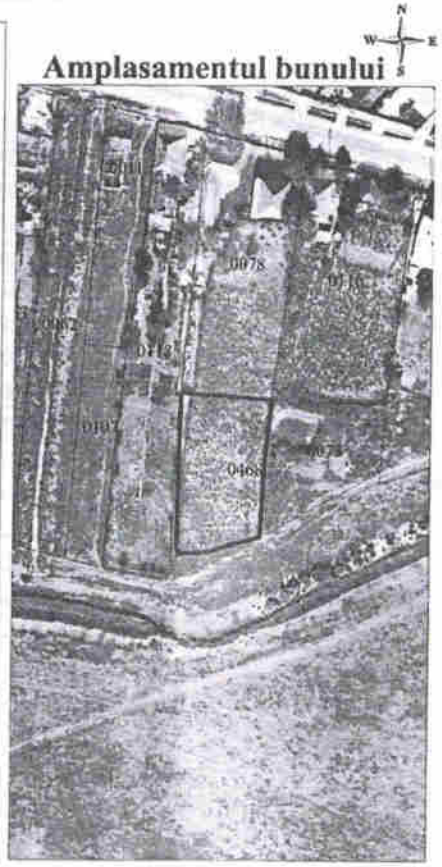

468- numarul cadastral al terenului
- numarul postal al cladirii

Caracteristicile tehnice ale bunului imobil

Cod	Tipul_bunului	Suprafata_terenului	Destinatia	Modul_de_folosinta
31181180468	Teren	0.1156 ha	Intravilanul Localitatii	Pentru constructii

CATALOGUL COORDONATELOR

Numar cadastral: 3118118468

Parametrii hotarului

nr_	_X_	_Y_	Tipul_punctului	Segment_hotar	Distanta	Tipul_hotarului
1	220726.026	245962.951	general	1-2	2.852	general
2	220725.819	245965.795	general	2-3	24.065	general
3	220724.079	245989.797	general	3-4	0.259	general
4	220723.904	245989.988	general	4-5	18.854	general
5	220705.166	245987.904	general	5-6	22.197	general
6	220683.000	245986.732	general	6-7	16.526	general
7	220678.536	245970.820	general	7-8	8.254	general
8	220678.058	245962.580	general	8-9	2.404	general
9	220680.361	245961.891	general	9-1	45.677	general

Mentiuni:

COORDONAT	EXECUTANT		
Primarul com. Boscana **S. Racul** (semnatura, L.S.)	**"INGEOPREST GROUP SRL"** Elaborarea planului cadastral r-nul. Criuleni, com. Boşcana, sat. Boşcana		
Specialistul pentru reglementarea proprietatii funciare	Conducator/ Verificat		V. Panfilii